

## ADRODDIAD I'R PWYLLGOR CYNLLUNIO

\*\*\*\*\*

**Math y Cais : Cais am orchymyn dan Ddeddf Rheoli Traffig y Ffyrdd 1984**

**Cymuned: Caernarfon**

**Ward: Peblig**

**Bwriad: GORCHYMYN CYNGOR GWYNEDD GWAHARDDIADAU, CYFYNGU AROS A MANNAU PARCIO AR Y STRYD A DIRYMU (ARDAL ARFON RHIF 20) (CAERNARFON) 2023**

**Lleoliad: A4086, Ffordd Llanberis, Rhos Rhosbodrual**

---

### Argymhelliad:

Cymeradwyo cyflwyno gwaharddiadau dim aros ar unrhyw adeg, 'Llinellau Melyn Dwbl' ar Ffordd Dosbarth 1 A4086 - Ffordd Llanberis, Rhosbodrual

---

### Cefndir a disgrifiad

Derbyniodd y Gwasanaeth gwyn gan berchnogion yr eiddo cyfagos parthed gerbydau yn parcio ar y palmant ac ar lecyn o wair gyferbyn a'r eiddo Tanffordd ar ffordd Llanberis, Caernarfon.

Yn dilyn archwiliad ac asesiad o'r sefyllfa, mae'r Gwasanaeth wedi ymgynghori ar gyflwyno argymhelliad i ymestyn y llinellau melyn dwbl i atal cerbydau rhag parcio ar y palmant a'r lecyn o wair. Mae'r manylion ar gyfer yr argymhelliad yn cael ei dangos yn atodiad B a D.

Mae'r cyflymder ar y ffordd canlynol wedi ei cyfyngu i 40mya ac mae wedi ei adnabod fel ffordd cyswllt i Gaernarfon.

---

### Yr Ymgynghoriad

Ymgynghorwyd ar y cynllun arfaethedig ym mis Mehefin 2022 fel rhan o'r broses cyn ymgynghori. Yn ystod y cyfnod, derbyniwyd gwrthwynebiad i'r cynllun.

Adolygwyd y cynllun arfaethedig ym mis Awst 2022, ond penderfynwyd peidio addasu'r bwriad gan gredwyd bod cyfiawnhad, ar sail diogelwch, i fwrw ymlaen gyda'r cynllun.

Cyflwynwyd y cynllun arfaethedig i gyflwyno gwaharddiadau Parcio ar Ffordd Llanberis fel rhan o'r gorchymyn sef; Gwaharddiadau, cyfyngu aros a manau parcio ar y stryd a dirymu (ardal Arfon rhif 20) (Caernarfon) 2023.

Fel rhan o'r broses ymgynghori statudol, derbyniwyd gwrthwynebiad am yr ail waith i'r gwaharddiadau parcio ar Ffordd Llanberis, Rhosbodrual.

---

## Barn yr aelod lleol

"Rwyf yn ymwybodol bod y parcio yma'n peri llawer o ofid i'r sawl sy'n byw yn y tŷ gyferbyn, felly rwy'n awyddus i ymestyn y gwaharddiadau Parcio.

Credwn fod y Parcio diystyriol yn y man hwn yn cynyddu'r risg o wrthdrawiad, yn enwedig wrth ystyried bod lefel traffig ar y lon wedi cynyddu ers i'r ffordd osgoi newydd agor."

---

## Y gwrthwynebiad

1. Gweler copi o ohebiaeth y gwrthwynebydd yn Atodiad A.
2. Gweler isod grynodedeb o'r materion y cyfeirir atynt gan y gwrthwynebydd ynghyd ag ymateb y Cyngor ym mhob achos:

Rheswm dros y gwrthwynebiad	Ymateb y Cyngor
Mae'r gwrthwynebwr wedi bod yn parcio yn y lleoliad canlynol ers iddo brynu'r eiddo.	Mae Swyddogion o'r farn y bod parcio ar y palmant yn y man hwn yn creu problem diogelwch. Mae'r ffordd wedi ei chyfyngu i 40mya ac felly mae angen fwy o ofal i fynd i mewn ac allan o'r dreif.
Mae gan y gwrthwynebwr ardd ond yn cael hi'n anodd parcio yn y lleoliad hynny gan hefyd nodi problemau diogelwch gyda chadw'r car yn yr ardd.	Mae'r parcio hefyd yn creu problem o fwd ar y palmant sy'n medru creu problem diogelwch i gerddwyr.
Mae'r Gwrthwynebwr yn anabl a gyda phroblemau symudedd.	Mae'r gwasanaeth wedi cynnal Asesiad Effaith cydraddoldeb o'r sefyllfa ac wedi dod i'r casgliad;-  "Dim effaith ar nodweddion ansawdd"

---

## Asesiad o'r bwriad

Mae swyddogion o'r gwasanaeth traffig o'r farn y byddai cyflwyno llinellau melyn ar y ffordd yn y lleoliad canlynol yn atal cerbydau rhag gyrru dros y palmant i barcio ar y gwair ger yr eiddo Tanffordd. Byddai hynny yn ei dro yn lleihau'r nifer o achosion lle byddai mwd yn cael ei chario ar

y palmant ac y ffordd, sy'n broblem diogelwch i ddefnyddwyr y ffordd. Byddai llinellau melyn hefyd yn cadw'r llain weledd yn glir i drigolion Stad Llain y Felin yn ogystal â'r eiddo Tanffordd.

---

## Casgliadau

Crëwyd y gorchymyn hwn mewn ymateb i bryder diogelwch y ffordd a gyflwynwyd i sylw'r gwasanaeth. Derbyniwyd un gwrthwynebiad i'r bwriad i gyflwyno gwaharddiad parcio ar y ffordd ond ni chredwyd bod yna sail i beidio symud ymlaen gyda'r argymhelliad.

---

## Argymhelliad:

Cymeradwyo cyflwyno gwaharddiadau dim aros ar unrhyw adeg, 'Linellau Melyn Dwbl' ar Ffordd Dosbarth 1 A4086 - Ffordd Llanberis, Rhosbodrual

## Atodiadau

A - Copi o Lythyr yn gwrthwynebu .

B - Map o'r cynllun arfaethedig.

C - Llun o'r safle

D. Nodyn ar gyfer creu Gorchymyn

### Attodiad A – Llythyr Gwrthwynebiad

On 20 Dec 2022, at 08:34, \*\*\*\*\* wrote:

>

> , further to my earlier email this is why I'm Objecting to the above proposed order.

>

> This has been requested purely to stop me from parking by my house. I have been parking in that location since I bought my property \*\*\*\*\*, in 2004. Residents of Rhosbodrual Terrace have been parking there for year's before that. I am disabled and have mobility issues, I park there because it is the closest place to park without causing any obstructions to anyone. Residents of the complainants household have also been known to park there when it suits them. I do have a garden but it is very difficult and dangerous getting my vehicle in there, I have to cross 2 lanes of heavy traffic to reverse it into my garden, getting out is just as difficult because I can't see oncoming traffic until I've edged out into the road, its also a long walk to my house on a narrow path. There is also a security reason why I park outside my house, in October 2019 there was an arson attack on my vehicle which was in my garden. Parking outside my house my car is covered by my house cctv.

>

> The existing restrictions you mentioned were requested by the same people about 3 years ago to stop parking on that side of the road. They now use the grass verge as their garden, they have placed unsightly traffic cones on your council property with laminated signs telling people its illegal to park there. They have put pot plants on it and use it to let their dog do its business.

>

> I work away from home all week so am only there at weekends.

>

> This proposal will make things difficult for me and has caused me a lot of stress and anxiety because I don't know where I will park if the application is granted.

## Atodiad B map o'r lleoliad

### CYNNIG / PROPOSAL:

Cyfyngiadau parcio arfaethedig newydd fel yr isod. Os hoffech wneud sylw cysylltwch â /  
Proposed new parking restrictions as below.  
If you wish to make a comment please contact

Mari Williams Gwasanaeth Traffig a Phrosiectau/Traffic and  
Projects Service,  
Cyngor Gwynedd, Caernarfon. LL55 1SH.  
e-bost/e-mail: marielynnewilliams@gwynedd.llyw.cymru

o fewn 28 diwrnod i'r dyddiad isod/within 28 days of the date below

**09 Mehefin/June 2022**

1:1,500

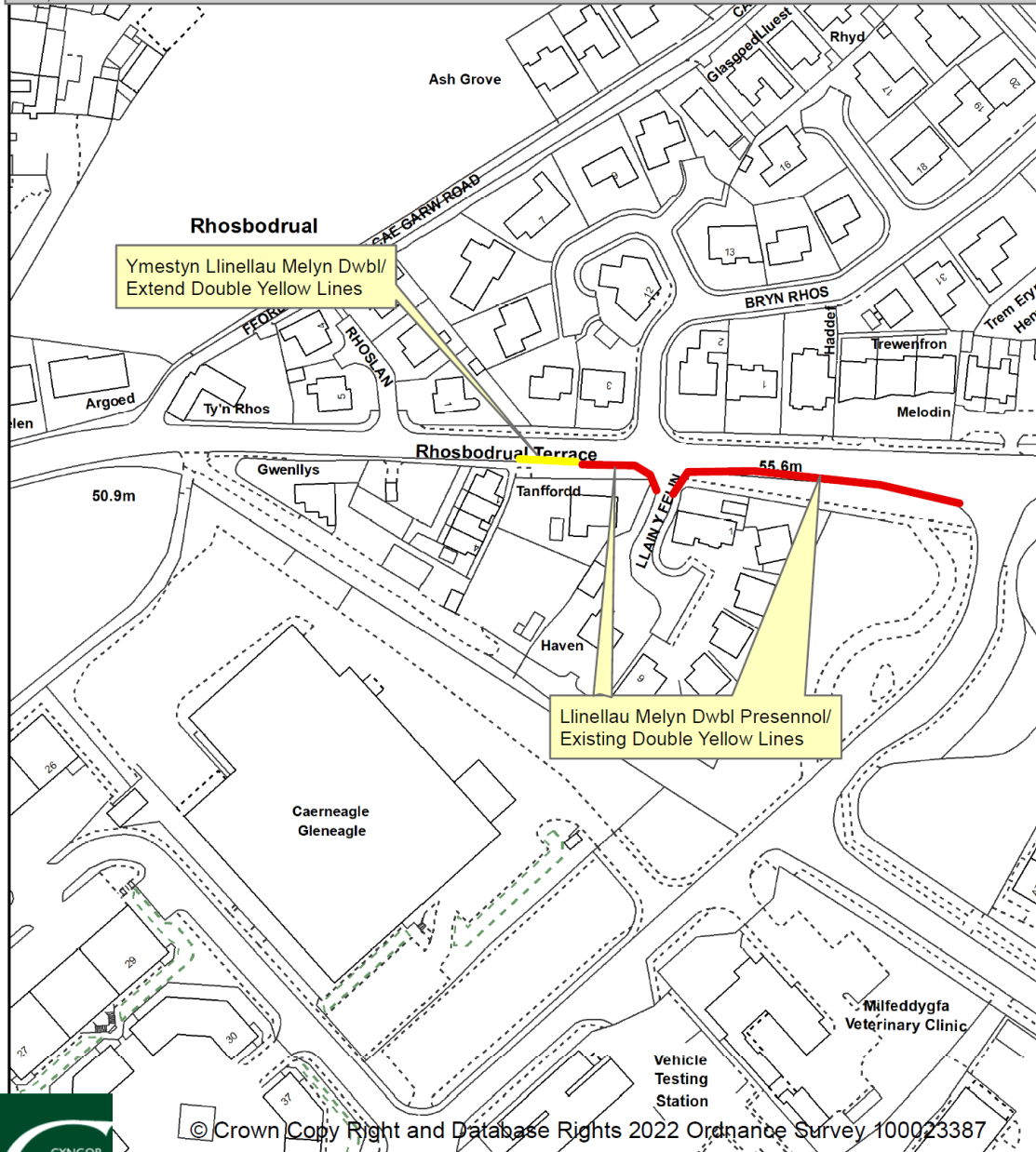

A4086 - CAERNARFON, Ffordd Llanberis Road,  
DIM AROS AR UNRHYW ADEG ARFAETHEDIG/  
PROPOSED NO WAITING AT ANY TIME

**Atodiad C Llun o'r Lleoliad**



*Lluniau o Google Street view Mis Hydref 2021*



*Lluniau o Google Street view Mis Hydref 2021*

## Atodiad D; nodyn ar gyfer creu Gorchymyn

### **GORCHYMYN CYNGOR GWYNEDD** **GWAHARDDIADAU, CYFYNGU AROS A MANNAU PARCIO AR Y STRYD A DIRYMU** **(ARDAL ARFON RHIF 20) (CAERNARFON) 2023**

Bwriada Cyngor Gwynedd wneud y Gorchymyn uchod trwy ymarfer ei bwerau o dan y Ddeddf Rheoli Traffig y Ffyrdd 1984, fel y newidiwyd a phob pŵer galluogi arall ac ar ôl ymgynghori gyda Phrif Swyddog yr Heddlu yn unol â Rhan III o Atodlen 9 o Ddeddf Rheoli Trafnidiaeth Ffyrdd 1994.

Pan ddaw'r Gorchymyn i rym ei effaith fydd:-

1. Gwahardd a chyfyngu cerbydau rhag aros unrhyw amser ar yr ochr darn ffordd a bennir yn Atodlen 1 isod.
2. Defnyddir y rhan hynny o'r ffordd y cyfeirir ati yn Atodlen 2 isod fel safle parcio cerbydau personau anabl sydd yn arddangos bathodyn person anabl.
3. Diddymu cyfyngiadau aros ar yr ochr darn ffordd a bennir yn Atodlen 3 isod

4. Bydd eithriadau yn caniatáu aros o dan rhai amgylchiadau fel y nodi'r yn y Gorchymyn drafft. Mae manylion llawn am y cynigion hyn yn y Gorchymyn drafft sydd, ynghyd â chynlluniau yn dangos y ffyrdd yr effeithir arnynt a datganiad o resymau'r Cyngor dros argymhell gwneud y Gorchymyn ar gael. Gallwch gael copïau papur drwy anfon cais drwy e-bost i [KarenElizabethFraserDuggan@gwynedd.llyw.cymru](mailto:KarenElizabethFraserDuggan@gwynedd.llyw.cymru) neu drwy wneud cais ysgrifenedig i'r cyfeiriad isod, neu drwy ffonio 01286 679642 yn ystod oriau gwaith arferol. Mae manylion llawn y gorchymyn hefyd ar gael ar wefan Cyngor Gwynedd

<https://www.gwynedd.llyw.cymru/cy/Trigolion/Parcio-ffyrdd-a-theithio/Gorchymynion-Rheoleiddio-Traffig.aspx>

Os dymunwch wneud sylwadau neu wrthwynebu'r Gorchymyn arfaethedig, dylid anfon eich gwrthwynebiad mewn ysgrifenedig gan nodi eich rhesymau dros wneud hynny i'r cyfeiriad isod neu drwy e-bost i'r cyfeiriad [KarenElizabethFraserDuggan@gwynedd.llyw.cymru](mailto:KarenElizabethFraserDuggan@gwynedd.llyw.cymru) ac mae'n rhaid iddo ddod i law cyn hanner nos ar y **4ydd o Ionawr, 2023**. Sylwer: gellir rhyddhau eich gwrthwynebiad i unrhyw barti â diddordeb ei archwilio.

Rhif y Cynllun

ATODLEN 1

Teil	Lleoliad/Disgrifiad	Cyfyngiad Newydd
	<b><u>CAERNARFON</u></b>	
	<u>Ffordd Ddi-Ddosbarth -Ffordd Ddewi</u>	
BY48	Ar ochr ddeheuol y ffordd y tu allan i eiddo a adwaenir fel Bryn Llwyd.	<b>DEILIAD TRWYDDED BRESWYL ANABL YN UNIG</b>
	<u>Ffordd Ddi-Ddosbarth - Maes Gwynedd</u>	
BZ48	Ar ochr ddwyreiniol y ffordd y tu allan i eiddo a adwaenir fel rhif 8	<b>DEILIAD TRWYDDED BRESWYL ANABL YN UNIG</b>
	<u>Ffordd Dosbarth 1 A4086 - Ffordd Llanberis, Rhosbodrual</u>	
CB49	Ar ochr ddeheuol y ffordd trwy ymestyn y cyfyngiadau presennol, o bwynt 27 metr o'r gyffordd gyda Llain Y Felin am bellter o oddeutu 13 metr i gyfeiriad y gorllewin.	<b>DIM AROS AR UNRHYW ADEG</b>
	<b><u>LLANRUG</u></b>	
	<u>Ffordd Dosbarth III - Ffordd Crawia</u>	
CI46	Ar ochr orllewinol y ffordd gyferbyn a man ymadael i'r cilfan o flaen Ysgol Brynrefail.	<b>DIM AROS AR UNRHYW ADEG</b>
CI46	Ar ochr ddwyreiniol y ffordd o flaen y gilfan tu allan i Ysgol Brynrefail.	<b>DIM AROS AR UNRHYW ADEG</b>
	<b><u>TALYSARN</u></b>	
	<u>Ffordd Ddi-Ddosbarth - Ffordd Nantlle</u>	
CA88	Ar ddwy ochr y ffordd wrth i chi ddynesu at y gylchfan ger Pen Y Bont	<b>DIM AROS AR UNRHYW ADEG</b>

Rhif y Cynllun

ATODLEN 2

**Ail Atodlen - Diddymu**

	<b><u>CAERNARFON</u></b>	
	<u>Ffordd Ddi-Ddosbarth - Stryd Rolant</u>	
BY48	Ar ochr ddwyreiniol y ffordd y tu allan i eiddo a adwaenir fel rhif 4.	<b>DEILIAD TRWYDDED BRESWYL ANABL YN UNIG</b>

Dyddiedig y 7fed o Ragfyr, 2022



Iwan G D Evans LLB (Anrh) PG.Cert. Dip.L.G  
Pennaeth Gwasanaethau Cyfreithiol

Swyddfa'r Cyngor, Stryd y Jêl, CAERNARFON, Gwynedd, LL55 1SH  
Am fwy o fanylion ynglŷn â'r uchod ffoniwch y Gwasanaeth Traffig a Phrosiectau 01286 679650  
(CAT-4023 KFD)